

# PLAN LOCAL D'URBANISME

17U20

Rendu exécutoire le

## DÉCOUPAGE EN ZONES TERRITOIRE

1/5000è

Date d'origine :  
Juin 2021

**4 a**

ARRET du Projet - Dossier annexé à la délibération du Conseil municipal du 3 juin 2021 et à la délibération du Conseil communautaire du 8 juillet 2021







APPROBATION - Dossier annexé à la délibération du Conseil municipal du ... et à la délibération du Conseil communautaire du ...

Urbanistes : Mandataires : **ARVAL**  
Agence d'urbanisme MATHIEU - THIMONIER - CARRAUD  
3 bis, place de la République - 60800 CREPY-EN-VALOIS  
Téléphone : 03 44 94 72 16 Fax : 03 44 39 04 61  
Courriel : Nicolas.Thimonier@Arval-Archi.fr

Équipe d'étude :  
N.Thimonier (Géog-Urb), M. Louérat (Géog-Urb)

Participation financière :  
Conseil Départemental de l'Oise

### LEGENDE

-  Limite communale
-  Espaces boisés classés au titre de l'article L113-1 du CU
-  Eléments plantés à protéger ou à mettre en valeur au titre de l'article L151-19 ou L151-23 du CU
-  Eléments de patrimoine bâti à protéger ou à valoriser au titre de l'article L151-19 du CU
-  Eléments de paysage plantés à protéger ou à valoriser au titre de l'article L151-19 ou L151-23 du CU
-  Chemin à protéger au titre de l'article L151-38 du CU

### ZONES

**A** : Zone à protéger en raison du potentiel agronomique, biologique ou économique des terres agricoles  
**Ai** : Secteur de la zone A concerné par l'aléa d'inondation et/ou par la présence de zones à dominante humide

---

**ZONE NATURELLE ET FORESTIÈRE**

**N** : Zone à protéger en raison de la qualité des sites, des paysages et des boisements existants  
**Ni** : Secteur de la zone N concerné par l'aléa d'inondation et/ou par la présence de zones à dominante humide  
**Nn** : Périmètre de protection du site Natura 2000

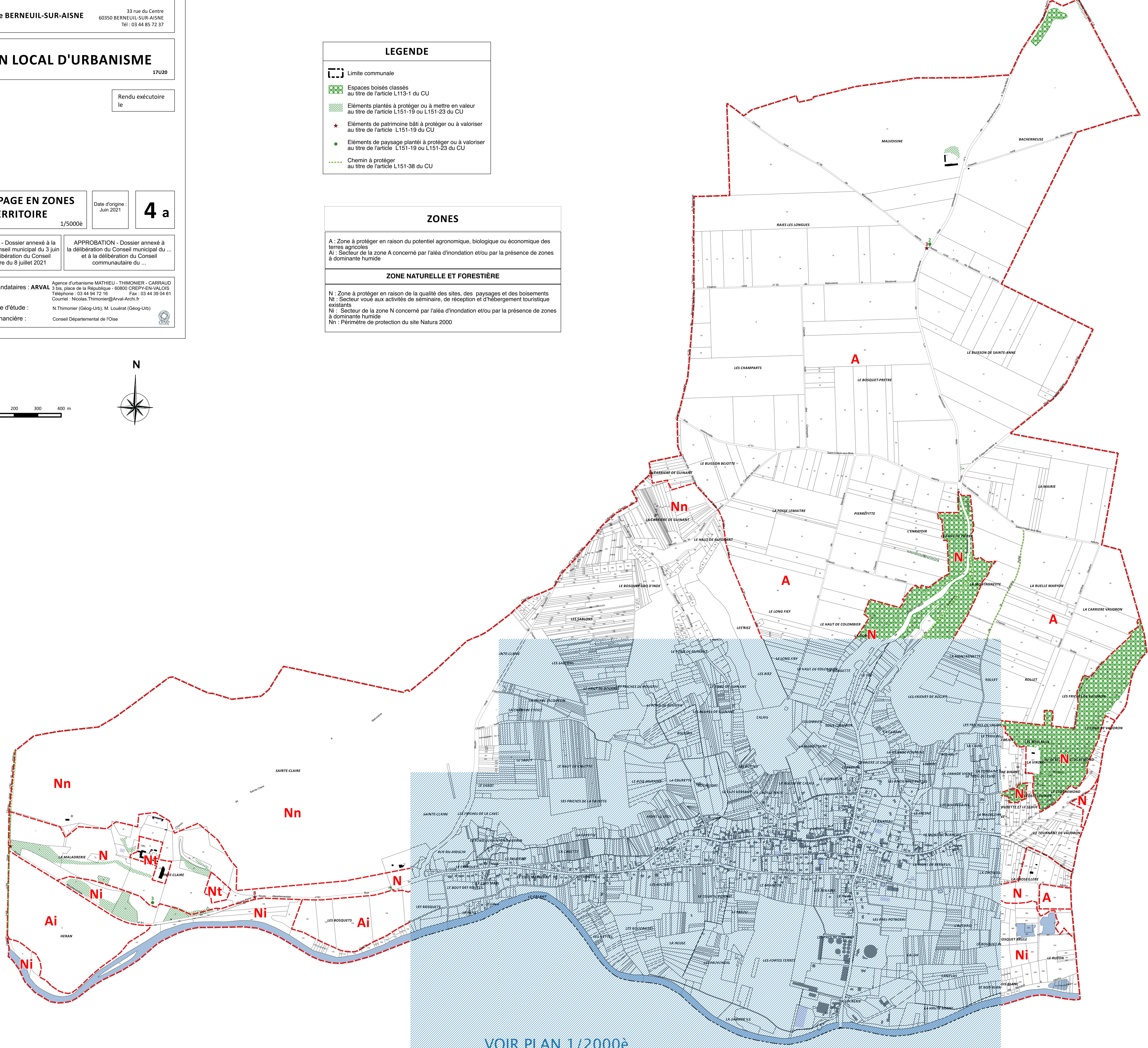
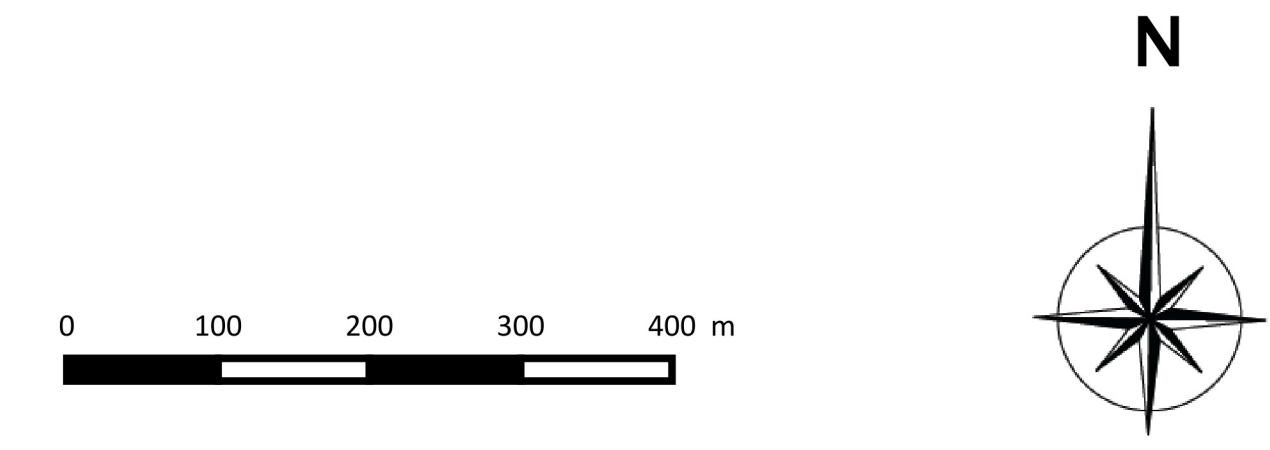

VOIR PLAN 1/2000è